

Kursuskalender

Efterår 2016

Socialpædagogisk & fysisk og psykisk handicap

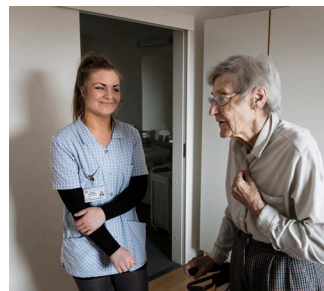

Se mange flere kurser på www.sosuaarhus.dk - eller kontakt skolen for at rekvirere et kursus.

se mere på sosuaarhus.dk

| Startdato | Titel | Tilmeldingsfrist | Antal dage | Kursusnr. |
|--------------------|--|--------------------|------------------|------------|
| 5. september 2016 | Neurorehabilitering af senhjerneskadede | 1. august 2016 | 3 dage | e16pa05091 |
| 26. september 2016 | Arb som omsorgsmedhjælpere - arb med udviklingshæmmede | 22. august 2016 | 15 dage | e16pa26093 |
| 26. september 2016 | Vejledning i forflytning | 29. august 2016 | 6 dage | e16sa26091 |
| 4. oktober 2016 | Injektion af medicin | 8. september 2016 | 1 dag | e16sa04101 |
| 10. oktober 2016 | Pædagogisk arbejde med personer med sindslidelser | 29. august 2016 | 5 dage | e16pa10101 |
| 10. oktober 2016 | Medvirken ved lægemiddelbrug i omsorgsarbejdet | 29. august 2016 | 3 dage | e16pa10103 |
| 24. oktober 2016 | Medicinadministration - pædagogisk personale | 12. september 2016 | 5 dage | e16pa24101 |
| 7. november 2016 | Arbejdet med sindslidende med misbrug | 10. oktober 2016 | 5 dage | e16sa07111 |
| 21. november 2016 | Voksenhandicap - omsorg, sundhed og pædagogik | 14. oktober 2016 | 10 dage | e16pa21112 |
| 21. november 2016 | Farmakologi i psykiatrien (assistent) | 24. oktober 2016 | 5 dage | e16sa21111 |
| 28. november 2016 | Konflikthåndtering i sosu-arbejdet | 31. oktober 2016 | 3 dage | e16sa28111 |
| 5. december 2016 | Low arousal - arbejdet med lavaffektive metoder | 24. oktober 2016 | 2 dage | e16pa05121 |
| | Akademiuddannelse i Sundhedspraksis | | | |
| Uge 36 - 41 | Modul: Professionel praksis | 6 uger før start | 6 uger - fuldtid | |
| Uge 38 - 46 | Modul: Pædagogik og kommunikation | 6 uger før start | 9 uger - deltid | |
| Uge 40 - 48 | Modul: Sammenhængende forløb | 6 uger før start | 9 uger - deltid | |
| Uge 43 - 48 | Modul: Sammenhængende forløb | 6 uger før start | 6 uger - fuldtid | |

Tilmelding på:
www.eaaa.dk

Savner du et kursus, så tjek www.sosuaarhus.dk. Måske er det udbudt og ikke med i kalenderen. Eller kontakt skolen.

**Socialpædagogisk
& fysisk og psykisk
handicap**

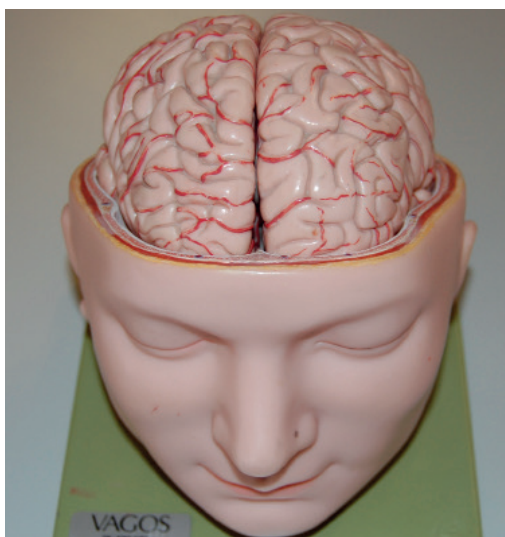

**Læs mere,
se datoer og find
flere kurser på:
www.sosuaarhus.dk**

Kurser 2016

Efter- og videreuddannelse på det socialpædagogiske område

**Ta' en efteruddannelse i
Sundhed, omsorg og pædagogik**



Social- og specialpædagogik

Borgere med misbrugsproblemer

Efter uddannelsen kan du genkende tegn og signaler hos borgere med misbrugsproblemer. Du får bl.a. kendskab til fysiske, psykiske og sociale problemstillinger i forhold til misbrug. Du lærer desuden om din egen rolle og om at inddrage samarbejdspartnere og videregive relevante observationer.

Varighed: 5 dage

Målnr.: 47259

Interkulturel kompetence

Efter kurset kan du kan igennem anvendelse af interkulturelle handlemåder og værktøjer professionelt håndtere mødet med etnisk og kulturel forskellighed i dit job. Du er herunder opmærksom på kulturel betinget forskellighed i adfærd og servicebehov og kan på baggrund heraf differentiere din myndigheds- og serviceudøvelse.

Du kan arbejde ud fra en interkulturel forståelse byggende på professionel respekt for forskellighed samt skelne mellem acceptable og ikke acceptable adfærdsmønstre i forhold til kulturel forskellighed.

Varighed: 3 dage

Målnr.: 43766

Deltagerbetaling: På dette kursus er der en lovpligtig deltagerbetaling på kr. 330,-, som opkræves inden kursusstart.



Konfliktåndtering i omsorgsarbejdet

Du opnår grundlæggende forståelse for konflikters opståen, udvikling, samt kompetencer til at håndtere og afslutte dem. Du kan medvirke til at skabe et konflikt-håndterende miljø i det pædagogiske arbejde og skabe rammer, der kan udvikle borgernes konflikt-håndterende kompetencer.

Kurset omfatter relevante værdier og bestemmelser i serviceloven/sundhedsloven.

Varighed: 3 dage

Målnr. 41687

Magt og omsorg

Du kan i samværet med og omsorgen for borgeren tage udgangspunkt i borgerens oplevede behov for hjælp og støtte og yde denne på en værdig og respektfuld måde ud fra reglerne om magtanvendelse. Du kan kende adfærd, der viser, at borgeren ikke oplever behov for hjælp og kan analysere baggrunden for, at borgeren vægrer sig ved omsorgsydelsen. Du kan udarbejde handleplaner, der giver mulighed for omsorgsydelse uden anvendelse af magt samt de gældende indberetningsskemaer og kender det formelle arbejde omkring indberetning og anmodning om indgreb i selvbestemmelsesretten.

Varighed: 4 dage

Målnr.: 44627

Arbejde som omsorgsmedhjælper - arbejde med udviklingshæmmede

Uddannelsen er en basisuddannelse for omsorgsmedhjælpere. Efter uddannelsen kan du i samarbejde med borgere med udviklingshæmning indgå i respektfulde relationer, der fremmer borgerens selvbestemmelse og trivsel. Uddannelsen giver dig viden om borgere med udviklingshæmning, og de retslige rammer for det pædagogiske arbejde. Du lærer at dokumentere dit arbejde og gennemføre pædagogiske aktiviteter under hensyn til borgerens ønsker og behov.

Varighed: 15 dage

Målnr.: 48116

Forflytningsteknik Arbejdsmiljø i omsorgsarbejdet - etik og adfærd

Du videreudvikler, med udgangspunkt i tidligere erhvervet viden om arbejdsmiljø, forflytning og lejring, de professionelle faglige færdigheder, ressourcer, holdninger og handlemuligheder, der kan forbedre eget arbejdsmiljø i omsorgsarbejdet. Desuden udvikles evnen til, i et etisk perspektiv, at arbejde kreativt og reflektivt i forhold til personflytninger.

Varighed: 3 dage

Målnr. 40606



Neurorehabilitering af senhjerneskadede

Du får viden, så du kan anvende neuropædagogiske rehabiliteringsmetoder i indsatsen med rehabilitering af senhjerneskadede for at sikre borgerens bedst mulige fysiske, psykiske, kognitive og sociale funktionsevne. I det arbejde kan deltageren tage udgangspunkt i den senhjerneskadedes diagnose og indgå i et tværfagligt samarbejde.

Varighed: 3 dage

Målnr.: 40821

Pædagogisk arbejde med personer med sindslidelser

Efterfølgende kan du i samarbejde med andre faggrupper iagttage sædvanlig adfærd henholdsvis ændringer i adfærd hos den udviklingshæmmede eller andre brugere og handle i overensstemmelse med viden om psykiske lidelsers fremtrædelsesform. Du kan planlægge og gennemføre dagligsdags gøremål, hvor borgeren støttes i egen udviklingsplan.

Varighed: 5 dage
Målnr.: 40145



Medicinadministration - pædagogisk personale

Du får viden, så du kan administrere lægemidler til den enkelte beboer/borger ud fra et kendskab til udvalgte lægemiddelgruppers virkning og bivirkninger, herunder psykofarmaka med afsæt i Sundhedsstyrelsens retningslinjer i forhold til modtagelse af ordinationer, dosering og uddeling af medicin samt hvordan du dokumenterer medicinadministration. Du får desuden viden om sygefaglige refleksioner i medicinhåndtering – som ansvar, forbedring af sikkerhedsforanstaltninger og utilsigtede hændelser.

Varighed: 5 dage
Målnr.: 48101

Medvirken ved lægemiddelbrug i omsorgsarbejdet

Efter uddannelsen kan du medvirke ved administration af borgernes medicin og inddrage borgeren i medicineringen. Uddannelsen giver kendskab til de almindeligst forekommende lægemidler, tværfagligt samarbejde, lovgivning og instrukser i forbindelse med lægemidler.

Varighed: 3 dage
Målnr.: 47258

Farmakologi i psykiatrien

På uddannelsen får du kompetencer til at administrere psykofarmaka. Du får øget viden om medicinens virkninger og bivirkninger samt om farmakokinetik og farmakodynamik, således at du kan observere borgeren/patienten og handle hensigtsmæssigt på eventuelle forgiftningstilstande. Du får ligeledes viden om medicinpædagogik i forhold til compliance.

Målgruppe: Uddannede social- og sundhedsassistenter ansat i den primære og sekundære sundhedssektor samt det psykiatriske område. Det anbefales, at kursisten har erfaring fra arbejde med borgere/patienter med psykisk sygdom samt kompetencer svarende til medicinadministration.

Varighed: 5 dage
Målnr.: 48102



Akademiuddannelse i Sundhedspraksis

Akademiuddannelse i Sundhedspraksis er en videreuddannelse for bl. a. social- og sundhedsassistenter, der ønsker at udvikle kompetencer til at kunne løse såvel nuværende som fremtidige arbejdsopgaver på et mere kompetent niveau eller til at varetage nye jobfunktioner, som f.eks. koordinator, nøgleperson, projektleder eller lignende.

Uddannelsen udbydes i samarbejde med Erhvervsakademi Aarhus og tilmelding foregår på www.eaaa.dk.

De enkelte moduler udbydes som fuldtidsundervisning af 6 ugers varighed eller som deltidsundervisning med undervisning 1 dag om ugen i 9 uger eller som netbaseret undervisning, hvor du bestemmer, hvornår du studerer.

Uddannelsen består af en række moduler, som kan vælges enkeltvis, eller du kan vælge at tage hele uddannelsen.

Moduler:
Professionel praksis
(10 ECTS)

Tværfaglige indsatsområder
(10 ECTS)

Sammenhængende forløb
(10 ECTS)

Kvalitetsudvikling og dokumentation
(10ECTS)

Pædagogik og kommunikation
(10ECTS)

Socialpædagogik og psykiatri
(5 ECTS)

Omsorgs- og relationsarbejde
(5 ECTS)

Afgangsprojekt (10ECTS)

Find datoer og mange flere kurser

Du finder datoer på omstående og en lang række flere kurser på www.sosuaarhus.dk.

Du kan finde mange flere kurser og løbende læse om nye tiltag og nyheder på skolens hjemmeside: www.sosuaarhus.dk.

Her kan du finde et online kursuskatalog, en kursuskalender og en oversigt over alle de mange kurser, der er mulighed for at skræddersy til din arbejdsplads, eller som du kan forhåndstilmelde dig.

Tilmelding

Det er et lovkrav, at virksomheder tilmelder medarbejdere digitalt via portalen: www.efteruddannelse.dk

Øvrige kan også tilmelde sig på www.efteruddannelse.dk eller ved at kontakte skolen. Vær opmærksom på regler for framelding og udeblivelse, som fremgår af skolens hjemmeside.

VEU-godtgørelse og tilskud til transport

Personer, der tilhører den primære AMU-målgruppe, kan søge VEU-godtgørelse.

Forudsætning for VEU-godtgørelse er, at der er tale om et løntab eller en tabt arbejdsmulighed. Ansøgning om tilskud skal ske digitalt via portalen: www.efteruddannelse.dk

Adgang og pris

AMU-kurser er i princippet åbne for alle. Kurser udviklet specielt til social- og sundhedsområdet er normalt gratis at deltage i, dog skal deltagere med uddannelse over

erhvervsuddannelsesniveaue betale deltagerbetaling. Pris oplyses på skolen.

Vær også opmærksom på, at virksomheder skal betale gebyr for en medarbejders udeblivelse eller for sen afmelding. For virksomheder, der ønsker hele hold, kan der også forekomme tillægspris for fleksibel tilrettelæggelse og/eller for holdopfyld.

Kontakt

Kursussekretær
Dorte Lorenzen, Tlf. 8741 2604,
DOL@sosuaarhus.dk.

Uddannelseskonsulent
Jette Nicolajsen, tlf. 8741 2664,
JFN@sosuaarhus.dk

Efter- og videreuddannelseschef
Lis Fibæk, tlf. 8741 2607,
LFL@sosuaarhus.dk

Nyhedsmail

Du kan også tilmelde dig en mailingliste, hvor du løbende modtager nyheder om efter- og videreuddannelse. Det gør du ved at sende en mail til:
EVU@sosuaarhus.dk mærket "Nyheder".



SOSU aarhus
Hedeager 33,
8200 Aarhus N

www.sosuaarhus.dk
Mail: sosu@sosuaarhus.dk
Tlf.: 8741 2626
Fax: 8741 2600